

Beratung & Information

Abteilung 6

Berufsfachschule Soziales (Sozialassistent)
Fachschule in der Richtung Sozialpädagogik
(staatl. anerk. Erzieher)
Fachoberschule (zweijährig) in den Richtungen

- Sozialwesen
- Wirtschaft und Verwaltung

Abteilungsleiter: Herr Benno Winkler
E-Mail: abteilung-6@osz-oder-spree.de

Sekretariat: Frau Melanie Krüger
E-Mail: sekretariat-eh@osz-oder-spree.de
Tel.: 03364 77257 10
Fax: 03364 77257 13

Europaschule Oder-Spree
Waldstraße 10
15890 Eisenhüttenstadt

Internet: www.osz-oder-spree.de



Lageplan

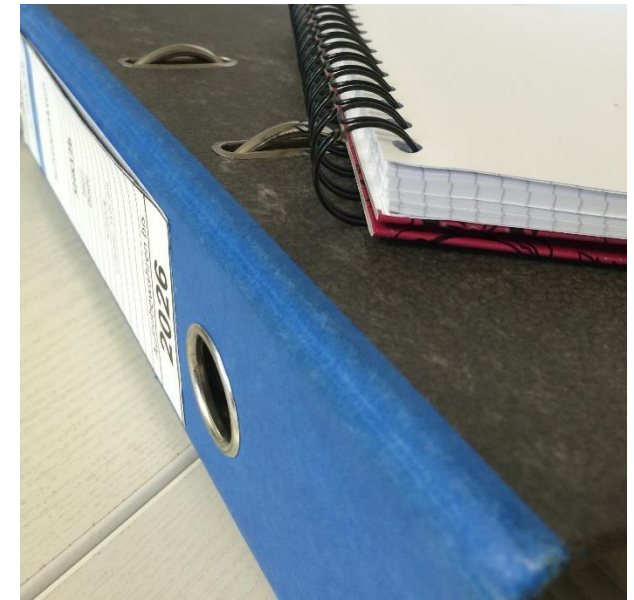
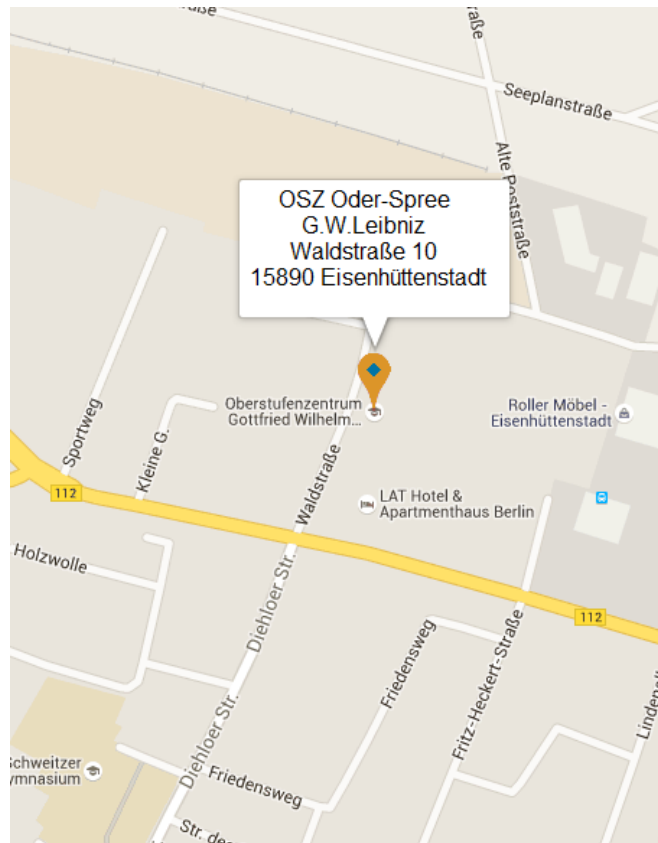

Fachoberschule in der Fachrichtung
Wirtschaft und Verwaltung

Standort
G.W.Leibniz
Eisenhüttenstadt



Aufnahmevoraussetzungen

- Besitz eines mittleren Schulabschlusses oder eines gleichwertigen Abschlusses oder Berechtigung zum Besuch der gymnasialen Oberstufe
- Schriftliche Zusage der Praxisstelle, in der die fachpraktische Ausbildung durchgeführt werden soll

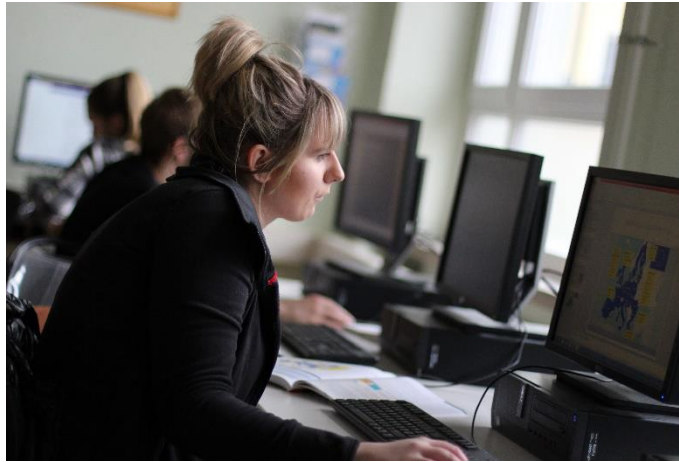

Bewerbung

- Formlose Bewerbung (Telefonnummer nicht vergessen)
- Tabellarischer Lebenslauf
- Zeugniskopie zum Nachweisen des erworbenen Schulabschlusses

Ziel

- Erwerb der Fachhochschulreife
- Studium an jeder Fachhochschule



Studentenafel

Unterrichtsstunden in den Schuljahren

Fach	1.AJ	2.AJ
Deutsch	80	160
Politische Bildung	80	80
Englisch	80	200
Mathematik	80	200
Naturwissenschaft	----	80
Sport	40	40
Wirtschaftswissenschaft	120	240
Rechnungswesen	----	120
Recht	----	80
Summe	480	1200
Fachpraktische Ausbildung	800	-----

